



หมวด

สภาพแวดล้อมและความปลอดภัย

5



5.5 การเตรียมพร้อม
ต่อสภาวะฉุกเฉิน

อุปกรณ์ดับเพลิง

1. ถังดับเพลิง



2. ระบบสัญญาณแจ้งเตือนเพลิงไหม้



3. เครื่อง AED



4. ตู้ฉีดน้ำดับเพลิง



อาคารนวัตกรรม ศ.ดร.สาโรช บัวศรี (400 ล้าน) ชั้น 15

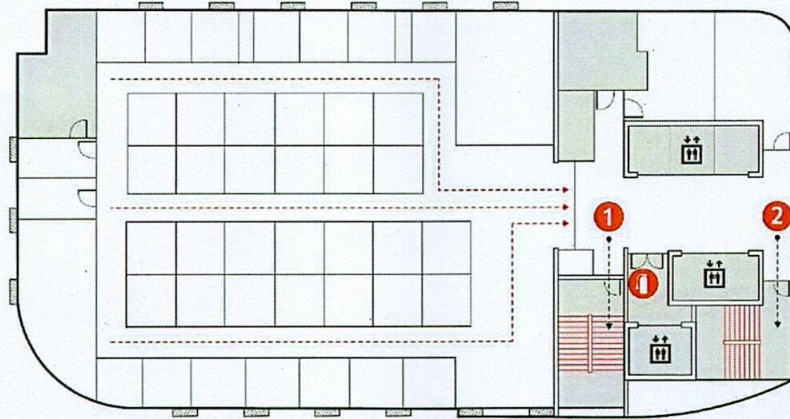

- | | | | |
|---|--|--|----------------|
| ① | อุปกรณ์ดับเพลิง | | บันไดหนีไฟ |
| ① | ทางออกหนีไฟข้างลิฟท์คณะฯ (ด้านขวา) ฝั่งสำนักงาน | | จุดรวมพลชั้น 1 |
| ② | ทางออกหนีไฟข้างลิฟท์คณะฯ (ด้านซ้าย) ฝั่งริมกระจก | | ลิฟท์ |

อาคารนวัตกรรม ศ.ดร.สาโรช บัวศรี (400 ล้าน) ชั้น 16

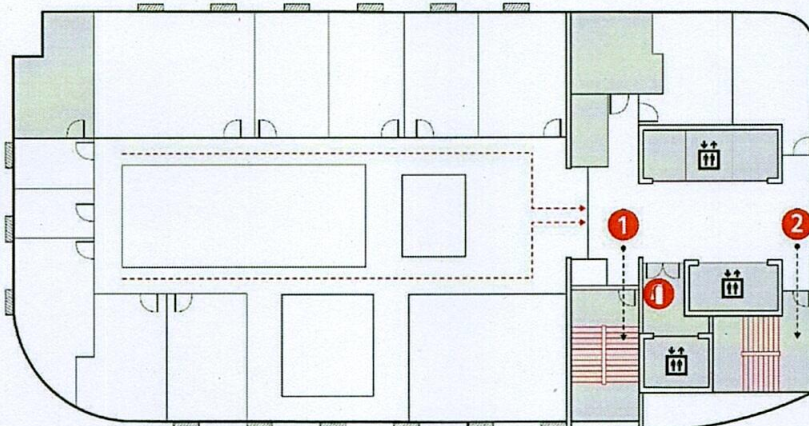

- | | | | |
|---|--|--|----------------|
| ① | อุปกรณ์ดับเพลิง | | บันไดหนีไฟ |
| ① | ทางออกหนีไฟข้างลิฟท์คณะฯ (ด้านขวา) ฝั่งสำนักงาน | | จุดรวมพลชั้น 1 |
| ② | ทางออกหนีไฟข้างลิฟท์คณะฯ (ด้านซ้าย) ฝั่งริมกระจก | | ลิฟท์ |

แผนฉุกเฉิน ประจำปี 2568

ผู้รับผิดชอบพื้นที่ ชั้น 15

- ผู้พบเห็นเหตุการณ์**
- แจ้งผู้รับผิดชอบประจำพื้นที่ทันที
 - กรณีเกิดเพลิงไหม้ ให้ดับเพลิงทันทีด้วยถังดับเพลิง
 - ตะโกนขอความช่วยเหลือจากทีมฉุกเฉิน
- ทีมฉุกเฉินประจำพื้นที่**
- ผศ.ดร.ลำสัน เลิศกุลประหยัด หัวหน้าทีมฉุกเฉิน
 - นางสาวอัญญาชิสรา ภัทรศิริวิรัชยา
 - นายยอดชาย ไทยประเสริฐ

กรณีเกิดเหตุเพลิงไหม้

- ทำการดับเพลิงเบื้องต้นโดยใช้ถังดับเพลิง
- ถ้าดับเพลิงไม่ได้ให้รีบแจ้ง ผู้อำนวยการส่วนพัฒนาคุณภาพ

กรณีเกิดเหตุเพลิงไหม้รุนแรง

ทีมขนย้าย

ชื่อ - สกุล	หน้าที่
1.น.ส.กมลทิพย์ ประสิทธิ์นราพันธุ์	ขนย้ายและเก็บทรัพย์สิน เอกสารและทรัพย์สินสำคัญของทางราชการ
2.นายกฤตินิธิ ไตรพิช	
3.นายอุเทน กางกรณ์	

ทีมอพยพ/ตรวจสอบพนักงาน

ชื่อ - สกุล	หน้าที่
1.น.ส.อรุณา ไทยบุญมี	1.นำอพยพ บุคลากรที่อยู่ในอาคารตามเส้นทางที่กำหนด ไปยังจุดรวมพล
2.น.ส.ธนิษฐา คำนุชนารถ	
3.นายสหรัฐ สร้อยสงค์	

เส้นทางอพยพ / จุดรวมพล

อาคารนวัตกรรม ศ.ดร.สาโรช บัวศรี (400 ล้าน) ชั้น 15

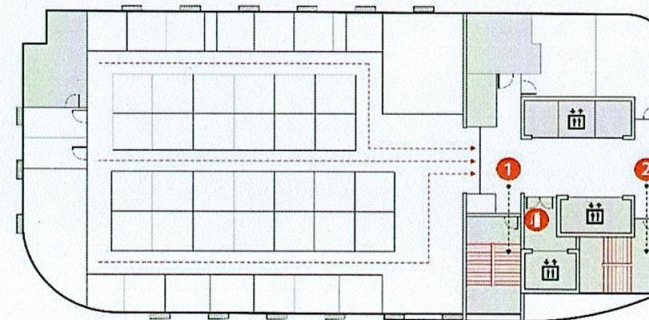

- ❶ อุปกรณ์ดับเพลิง
- ❶ ทางออกหนีไฟข้างลิฟท์ทึบ-๙ (ด้านขวา) ฝั่งสำนักงาน
- ❷ ทางออกหนีไฟข้างลิฟท์ทึบ-๙ (ด้านซ้าย) ฝั่งรับerson
- ❶ บันไดหนีไฟ
- ❶ จุดรวมพลอื่น 1
- ❶ ลิฟท์

ลำดับ	สถานที่	โทรศัพท์
1	แจ้งเหตุเพลิงไหม้	199
2	หน่วยแพทย์ฉุกเฉิน	1699
3	สถานีตำรวจนครบาลทองหล่อ	0 2381 8853
4	โรงพยาบาลกรุงเทพ	0 2310 3000
5	การไฟฟ้านครหลวง	0 2348 5000

หมายเหตุ: จุดรวมพลอยู่ ชั้น 1 หน้าอาคารนวัตกรรมศาสตราจารย์ ดร.สาโรช บัวศรี

แผนฉุกเฉิน ประจำปี 2568

ผู้รับผิดชอบพื้นที่ ชั้น 16

- ผู้พบเห็นเหตุการณ์**
1. แจ้งผู้รับผิดชอบประจำพื้นที่ทันที
 2. กรณีเกิดเพลิงไหม้ ให้ดับเพลิงทันทีด้วยถังดับเพลิง
 3. ตะโกนขอความช่วยเหลือจากทีมฉุกเฉิน

- ทีมฉุกเฉินประจำพื้นที่**
1. อ.ดร.ณัฐพัชร์ มณีโรจน์ หัวหน้าทีมฉุกเฉิน
 2. นางสาวอัญญาชิสรา ภัทรศิริวิรัชยา
 3. นายยอดชาย ไทยประเสริฐ

กรณีเกิดเหตุเพลิงไหม้

1. ทำการดับเพลิงเบื้องต้นโดยใช้ถังดับเพลิง
2. ถ้ำดับเพลิงไม่ได้ให้รีบแจ้ง ผู้อำนวยการส่วนพัฒนากายภาพ

กรณีเกิดเหตุเพลิงไหม้รุนแรง

ทีมขนย้าย

ชื่อ - สกุล	หน้าที่
1.น.ส.ปฤชณา ทิพย์สุวรรณ	ขนย้ายและเก็บทรัพย์สิน เอกสารและ
2.นายวิศพล อุปไมย์	ทรัพย์สินสำคัญของทางราชการ
3.นายยอดชาย ไทยประเสริฐ	

ทีมอพยพ/ตรวจสอบพนักงาน

ชื่อ - สกุล	หน้าที่
1.น.ส.บุณยนุช เรือนโนวา	1.นำอพยพ บุคลากรที่อยู่ในอาคารตาม
2.นายวิฑูร หารรักษา	เส้นทางที่กำหนด ไปยังจุดรวมพล
3.นายจีระบุญ รอดกร	2. ตรวจสอบผู้อพยพ ณ จุดรวมพล

เส้นทางอพยพ / จุดรวมพล

อาคารนวัตกรรม ศ.ดร.สาโรช บัวศรี (400 ลาน) ชั้น 16

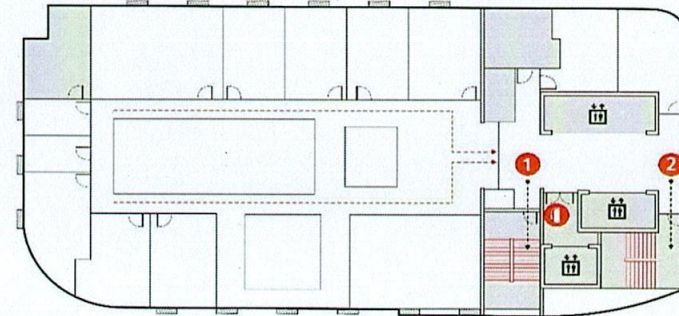

- 1 จุดกรณ์ดับเพลิง
- 1 ทางออกหนีไฟข้างลิฟท์ทึบ (ด้านขวา) สิ่งสำนักงาน
- 2 ทางออกหนีไฟข้างลิฟท์ทึบ (ด้านซ้าย) สิ่งบริการเอก
- บันไดหนีไฟ
- จุดรวมพลชั้น 1
- ลิฟท์

ลำดับ	สถานที่	โทรศัพท์
1	แจ้งเหตุเพลิงไหม้	199
2	หน่วยแพทย์ฉุกเฉิน	1699
3	สถานีตำรวจนครบาลทองหล่อ	0 2381 8853
4	โรงพยาบาลกรุงเทพ	0 2310 3000
5	การไฟฟ้านครหลวง	0 2348 5000

หมายเหตุ: จุดรวมพลอยู่ ชั้น 1 หน้าอาคารนวัตกรรมศาสตราจารย์ ดร.สาโรช บัวศรี